

Plano de:

# ANTEPROYECTO DE LOTEO

(En base a Plano N° 72.830/16)

Propiedad de:

## INSTITUTO PROVINCIAL DE VIVIENDA Y DESARROLLO URBANO

PROVINCIA DE TUCUMAN

DEPTO.: TAFI VIEJO (Antes Capital)  
 LOCALIDAD: LOS POCITOS  
 BARRIO: LOMAS DE TAFI (Sector XVIII)  
 CALLE: AVDA. NESTOR KIRCHNER S/N° (MZA. 12)

Nomenclatura Catastral

CIRC.	SECC.	MANZANA	PARCELA
I	24C	1H	4
PADRON	MATRICULA	ORDEN	
622.990	161	22366	

Registro Inmobiliario

MAT. REG.: T-54.980

Compulsa de Superficies

Sup. S/Título: 4709,1654m<sup>2</sup>  
 Sup. S/Mensura: 4709,1654m<sup>2</sup>  
 Sup. Lotes p/Viviendas: 4691,1641m<sup>2</sup>

Escala

1:1.000

Fecha de Operaciones

Mayo de 2018

Colegio Profesional

Firma Propietario

Croquis de Ubicación

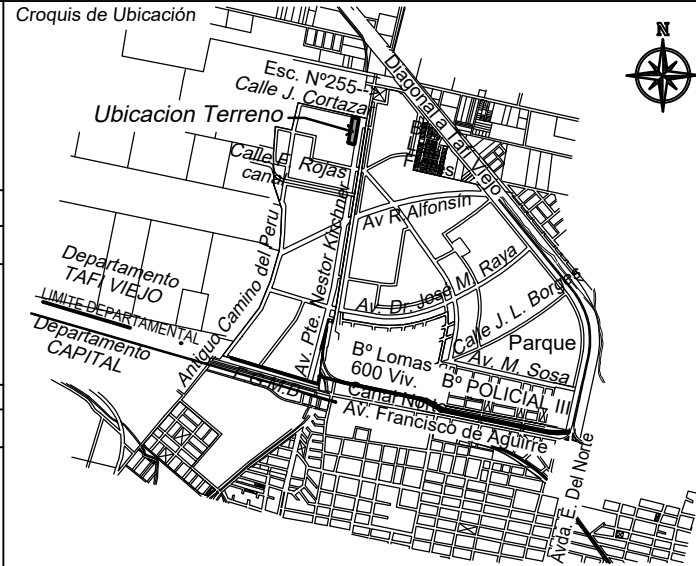

Nomenclatura Municipal

PADRON	CIRC.	SECC.	MANZ.	PARCELA
22.366				

Municipalidad

Dirección General de Catastro

Plano N° \_\_\_\_\_

Expte. N° \_\_\_\_\_ Fecha \_\_\_\_\_

Firma Profesional

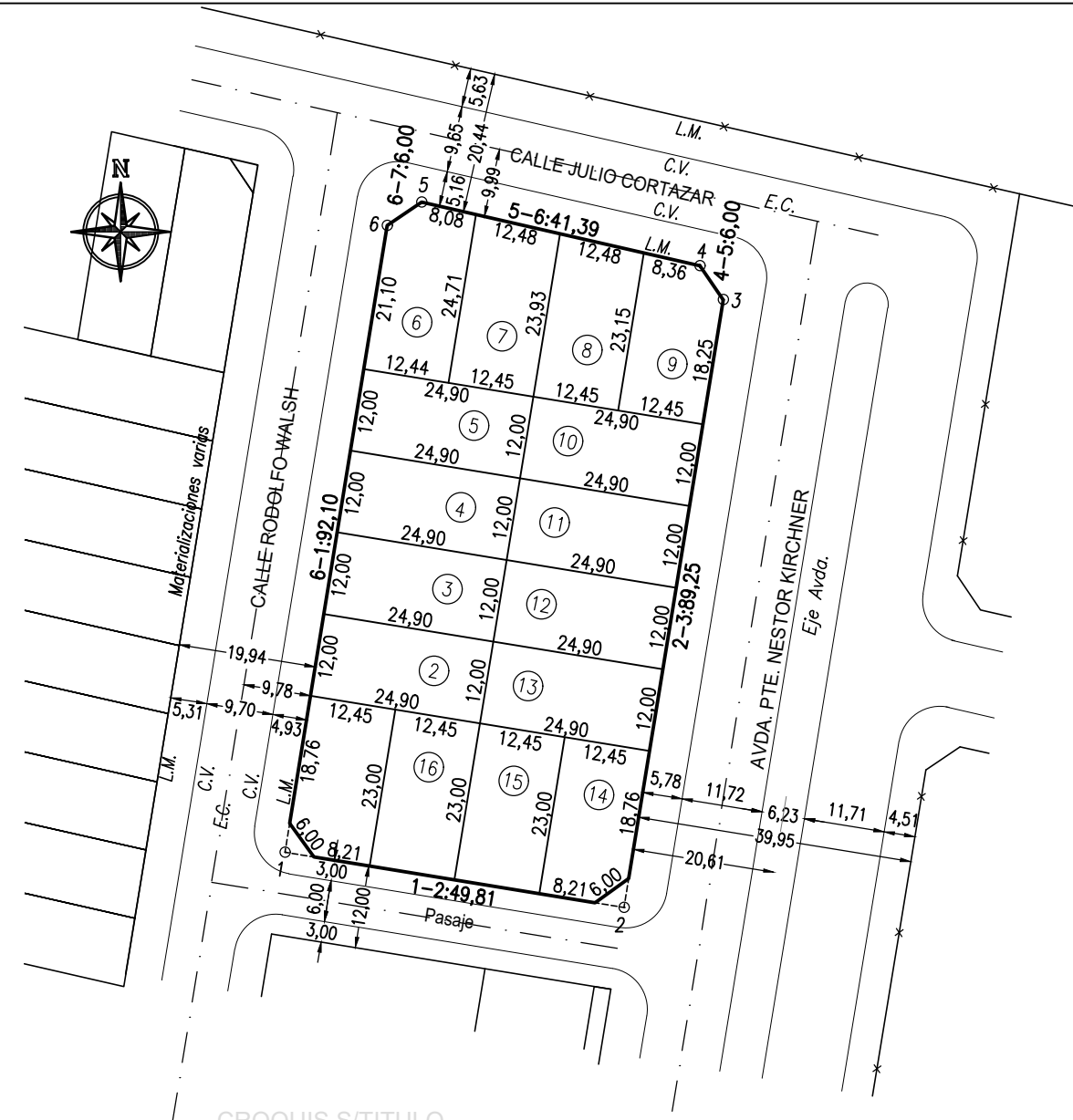

CROQUIS S/TITULO



PLANILLA DE COORDENADAS, ANGULOS, LADOS Y SUPERFICIES

CIRC.	SECC.	MZA.	PARC.	PADRON	MATRICULA	ORDEN
I	24C	1H	1	619.608	161	8.058

Ver.	Ang. Int.	X	Y	lado	Dist.
1	136°45'18"	7039702.775	3575604.205	1-2	41.60
2	133°14'42"	7039693.578	3575644.773	2-3	6.00
3	133°14'42"	7039696.931	3575649.748	3-4	192.82
4	136°45'18"	7039887.240	3575680.785	4-5	6.00
5	136°45'18"	7039892.214	3575677.432	5-6	41.60
6	133°14'42"	7039901.411	3575636.863	6-7	6.00
7	133°14'42"	7039898.058	3575631.889	7-8	192.82
8	136°45'18"	7039707.749	3575600.851	8-1	6.00

Sup. Mensura: 1Ha. 0029.9251m<sup>2</sup>